Durán Carasso
GRUPO INMOBILIARIO

PISO EN VENTA EN SARRIÀ

Sant Gervasi - La Bonanova / Barcelona

Precio	1.199.000 €
Sup. construida	161 m²
Sup. útil	140 m²
Habitaciones	4
Baños	3
Clasificación energética	G
Clasificación de emisiones	G
Año de construcción	1975
Planta	4

- ✓ Aire acondicionado
- ✓ Calefacción
- ✓ Vistas
- ✓ Ascensor
- ✓ Parking
- ✓ Terraza
- ✓ Balcón
- ✓ Armarios empotrados

Durán Carasso
GRUPO INMOBILIARIO

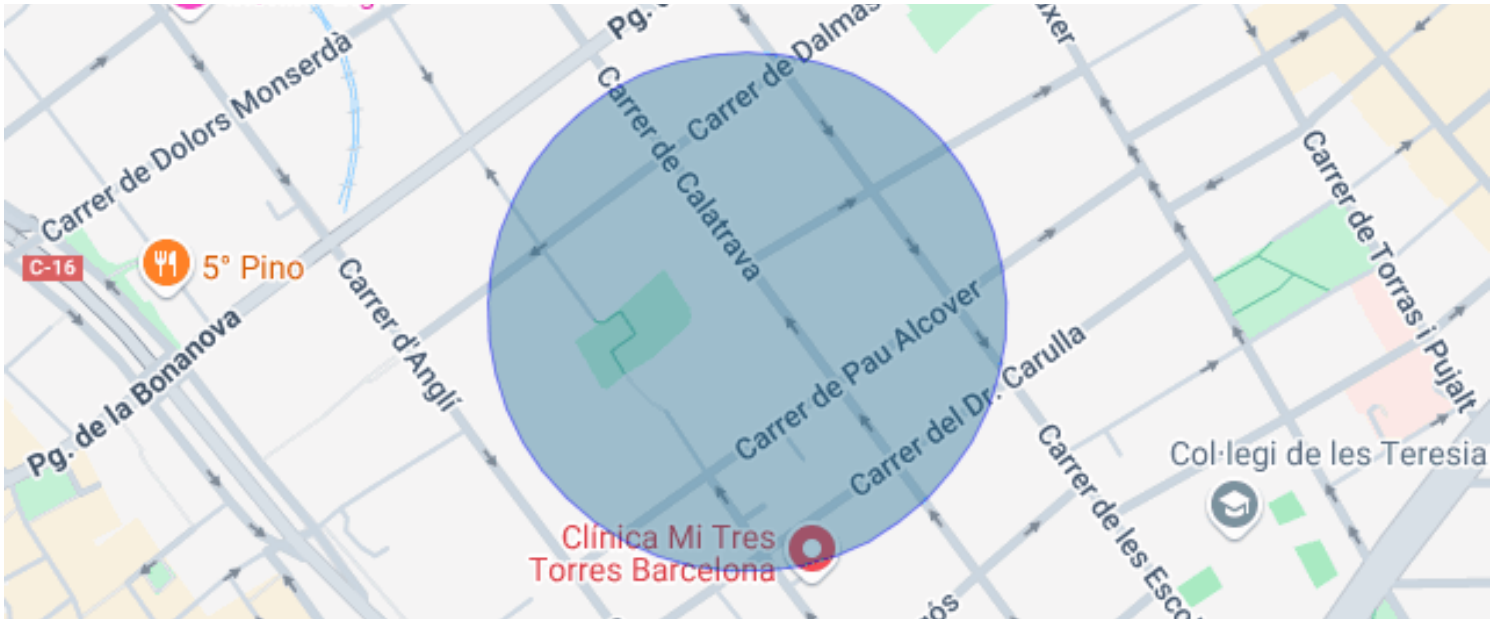

Sant Gervasi - La Bonanova / Barcelona

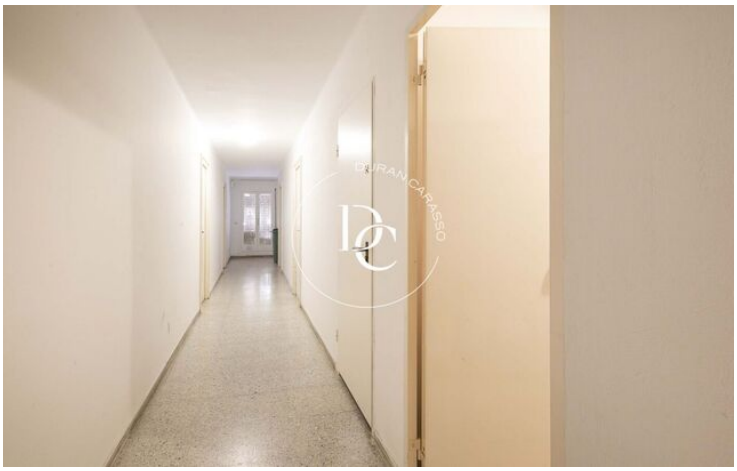

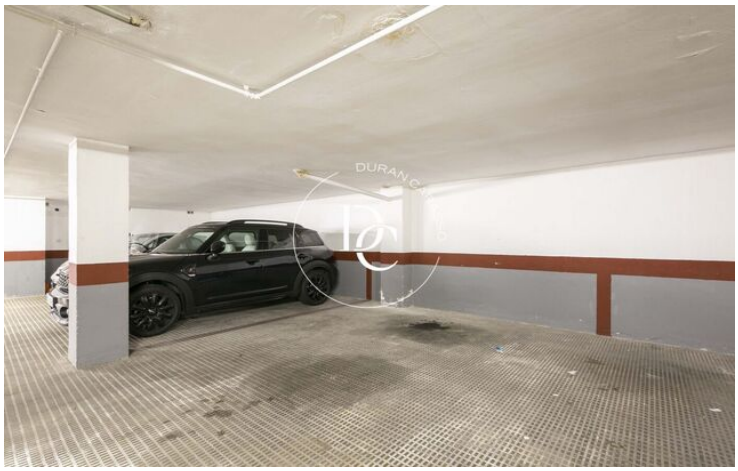

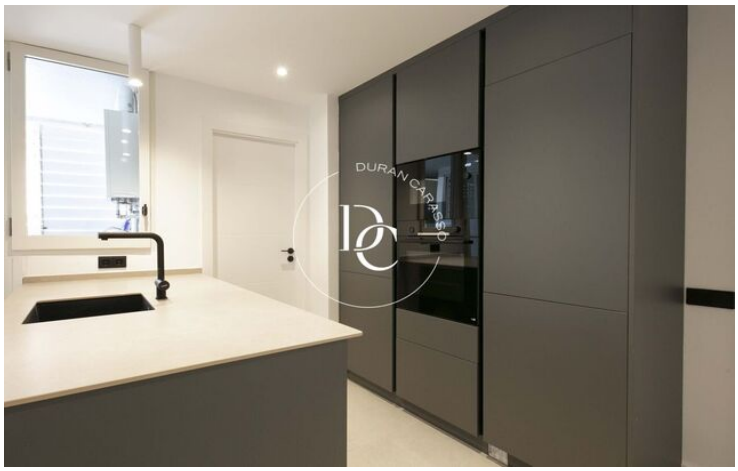

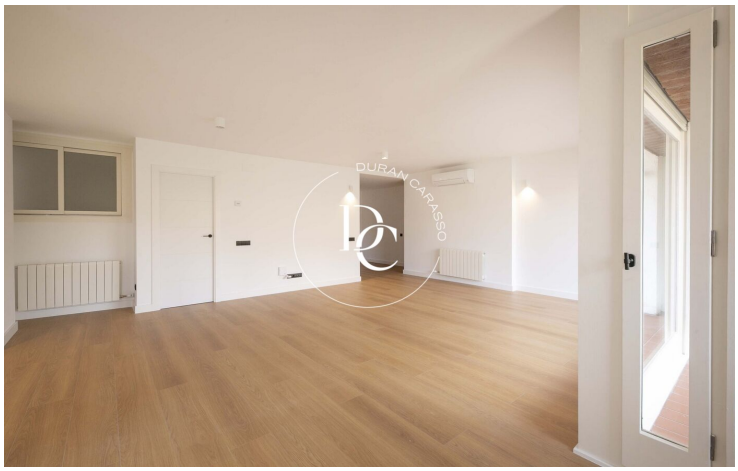

Los datos de cada inmueble no son parte de una oferta o de un contrato. No se deben considerar exactas o factuales las declaraciones hechas por Durán Carasso Grupo Inmobiliario, verbalmente o por escrito, respecto del inmueble, el estado en que se encuentra o su valor. Las fotografías solamente muestran partes determinadas de los inmuebles tal y como eran en el momento en que se tomaron. Las dimensiones, áreas y distancias que se facilitan son solamente aproximadas y deben ser comprobadas por el cliente. Las imágenes generadas mediante ordenador son solamente una indicación del posible aspecto del inmueble, y pueden cambiar en cualquier momento. La información respecto a un inmueble es susceptible de cambiar en cualquier momento.

Contacta con nosotros si deseas tener más información o concertar una visita.

Avda. Camí Capellans, 73
08870, Sitges
Tel: +34 935 178 067

info@durancarasso.com
https://www.durancarasso.es