Durán
Carasso



Parcel·la de 600 m² amb llicència d'obra en venda a La Plana, Sitges, Sitges

Ref. 5664_D

https://www.durancarasso.es

Parcel·la de 600 m² amb llicència d'obra en venda a La Plana, Sitges

Ref. 5664_D

Projecte de 467,76 m² amb piscina, a punt per construir

Parcel·la urbana en venda de 600 m² a La Plana, Sitges, amb llicència d'obra concedida i projecte de casa de 467,76 m² amb piscina, a punt per construir. Forma part d'un conjunt de tres parcel·les de 600 m² a la Fase 2 de La Plana, una zona residencial tranquil·la i consolidada, amb bones vistes. El sòl és urbà i està qualificat per a habitatge unifamiliar. El projecte d'arquitectura està aprovat per l'ajuntament i la llicència d'obra nova ja està concedida. Els honoraris de l'arquitecte i les taxes municipals estan inclosos en el preu. L'habitatge projectat suma 467,76 m² en tres plantes: soterrani de 227,78 m², planta baixa de 142,78 m² i primera planta de 97,20 m². T&eacute...

Superfície total	600 m^2
Preu compravenda	985.000 € + impostos



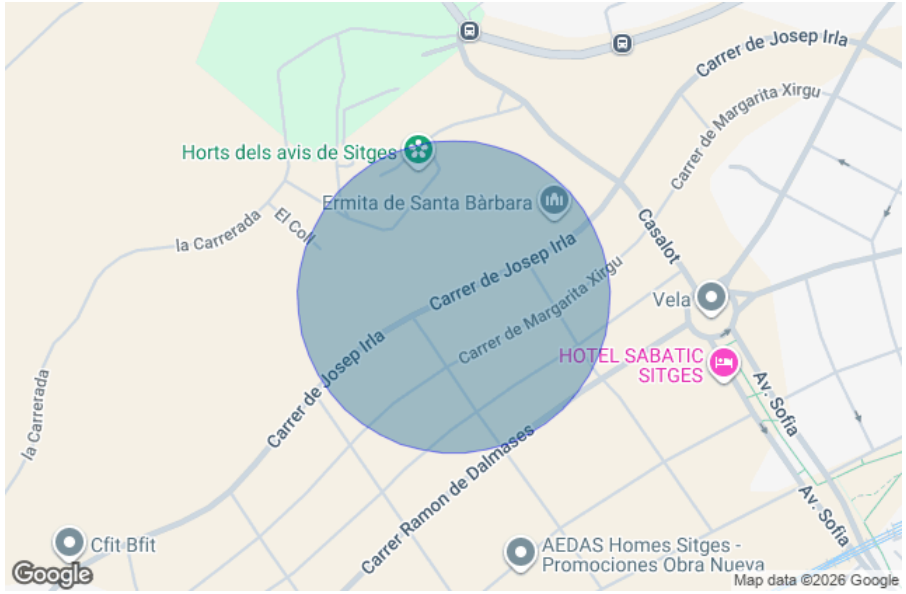

Parcel·la de 600 m² amb llicència d'obra en venda a La Plana, Sitges

Ref. 5664_D









Parcel·la de 600 m² amb llicència d'obra en venda a La Plana, Sitges

Ref. 5664_D



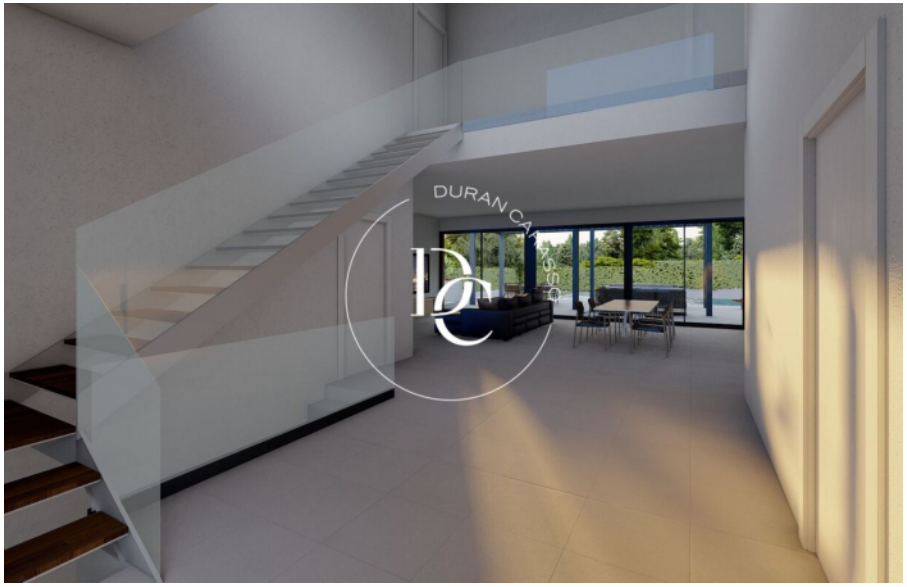



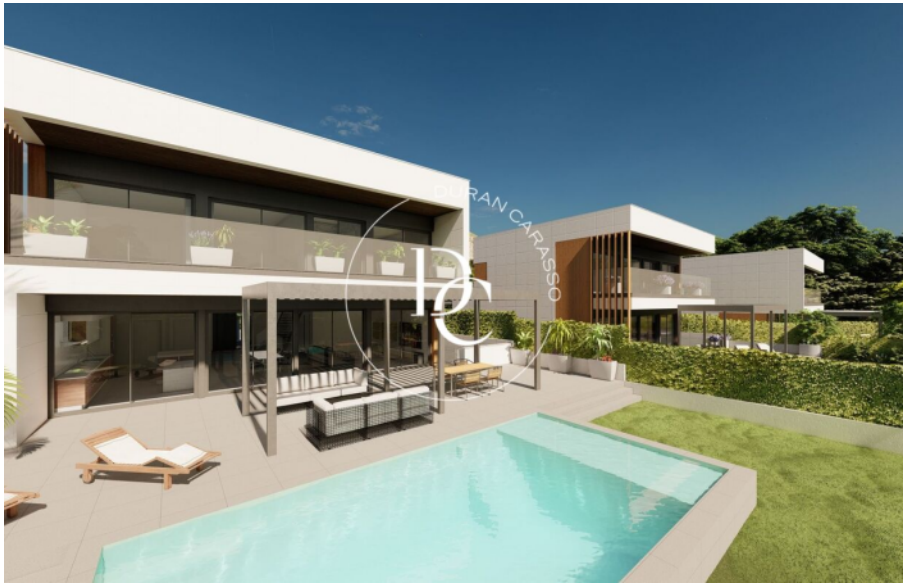

Durán Carasso

INVERSIONES

Avda. Camí Capellans, 73
+34 935 178 067 • 08870 Sitges

https://www.durancarasso.es

Les dades de cada immoble no són part d'una oferta o d'un contracte. No s'han de considerar exactes o factuals les declaracions fetes per Durán Carasso Grupo Inmobiliario, verbalment o per escrit, respecte de l'immoble, l'estat en què es troba o el valor del mateix. Les fotografies només mostren parts determinades de l'immoble tal com eren en el moment en què es van fer. Les dimensions, àrees i distàncies que es faciliten són només aproximades i han de ser comprovades pel client. Les imatges generades mitjançant ordinador són només una indicació del possible aspecte de l'immoble, i poden canviar en qualsevol moment. La informació sobre un immoble és susceptible de canviar en qualsevol moment.