Durán Carasso
GRUPO INMOBILIARIO

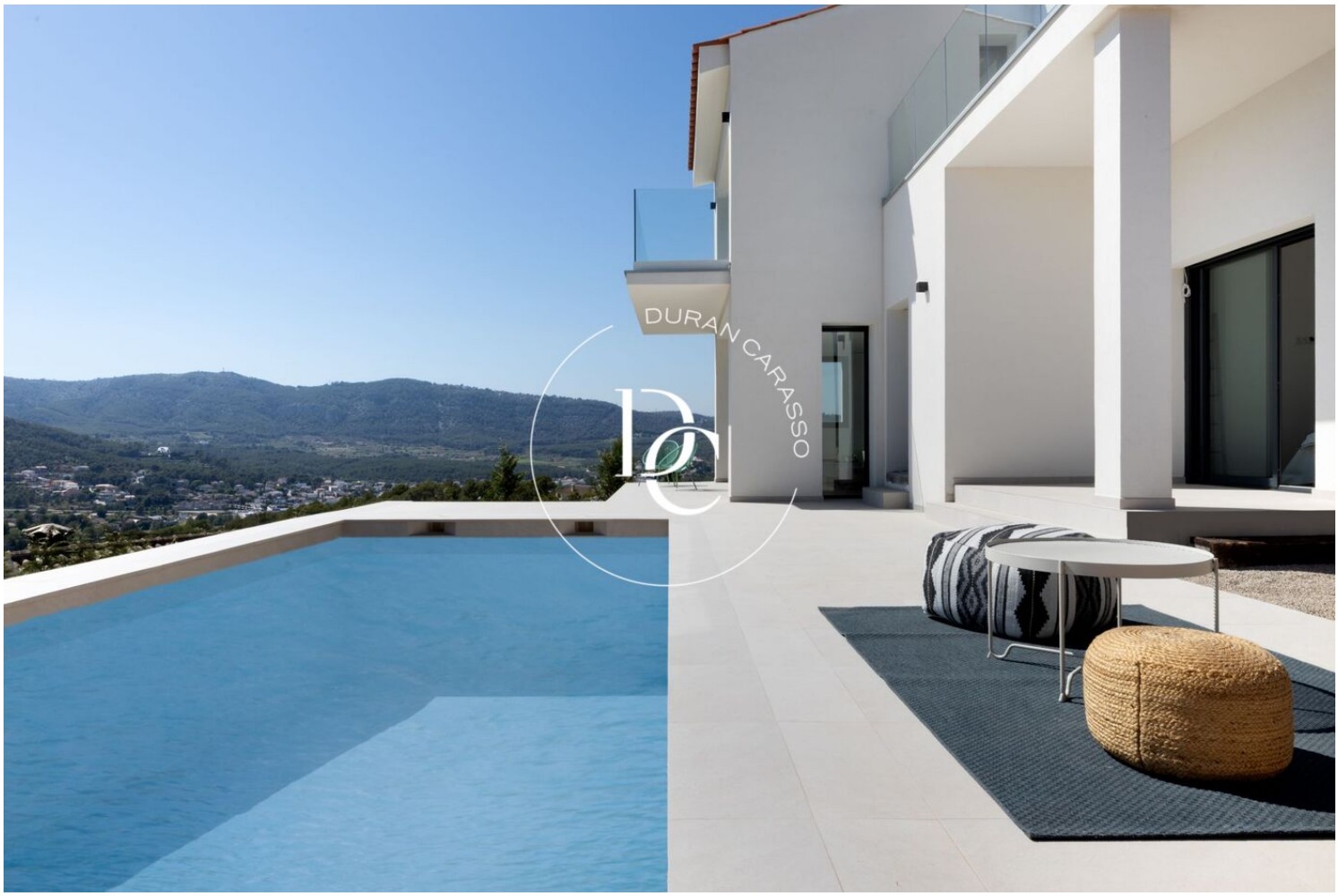

VENEZ DÉCOUVRIR LA VILLA SA CLARA, UNE MAISON CONSTRUITE AVEC LE PLUS GRAND SOI...

Canyelles / Garraf

Prix	649.000 €
Sur. construite	285 m²
Sur. utile	226 m²
Chambres	4
Salles de bain	4
Terrain	636 m²
Classement énergétique	A
Cote d'émission	A
Année de construction	2023

- ✓ Piscine
- ✓ Pets
- ✓ Vues montagne
- ✓ Cave
- ✓ Terrasse
- ✓ Dehors
- ✓ Air conditionné
- ✓ Chauffage
- ✓ Jardin
- ✓ Parking
- ✓ Balcon

Durán Carasso
GRUPO INMOBILIARIO

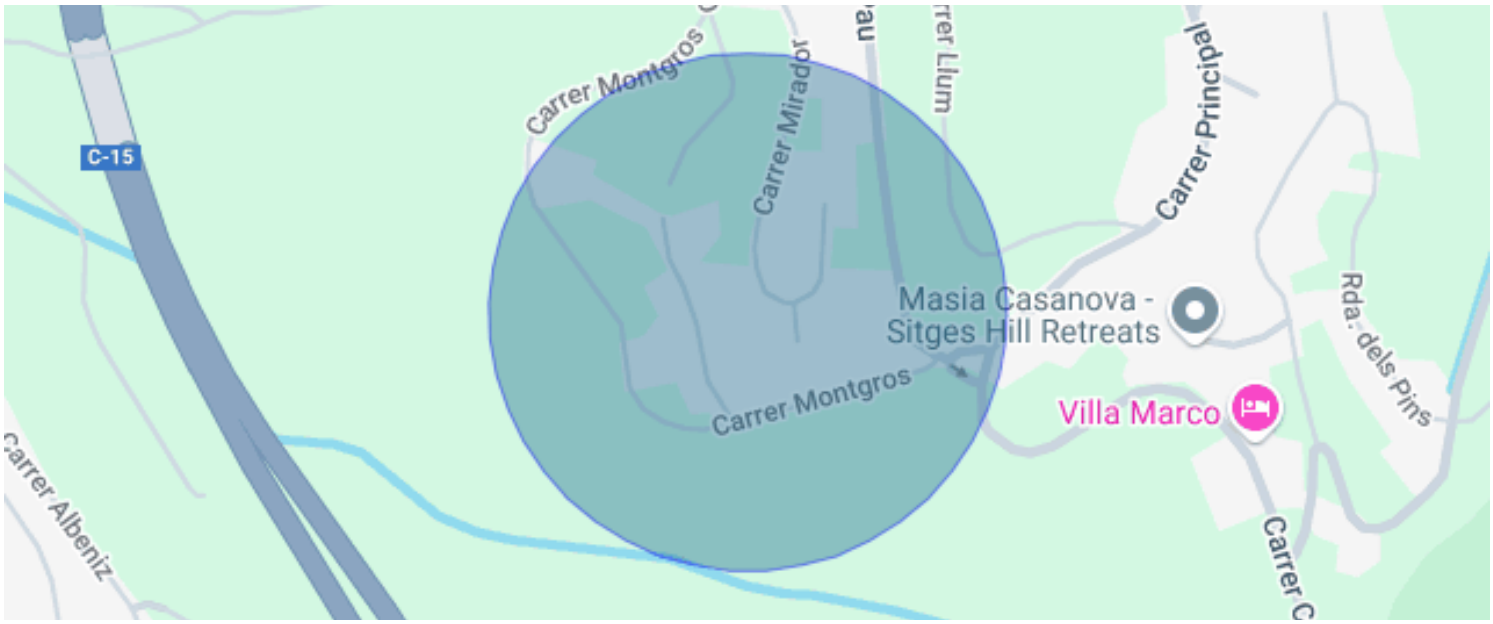

Canyelles / Garraf

Venez découvrir la Villa Sa Clara, une maison construite avec le plus grand soin et un goût exquis.

Profitez d'une vue imprenable, nichée au cœur des parcs naturels du Garraf et de Foix, dans le quartier résidentiel de Vora-Sitges. Une option idéale pour ceux qui recherchent un style de vie paisible, proche de la nature et à proximité de Sitges, de ses plages, de Barcelone et de son aéroport.

Vivez dans une maison baignée de lumière du matin au soir. Imprégnez-vous de la nature et laissez-vous porter par elle. Cette maison conçue pour le plaisir des yeux, divisée en deux étages, offre des espaces spacieux et dégagés avec de hauts plafonds, un style extrêmement moderne et luxueux, tout en étant fonctionnelle et efficace.

Le rez-de-chaussée comprend un espace ouvert avec cuisine ouverte, salon et salle à manger, qui s'ouvre sur l'espace extérieur avec jardin et piscine d'eau salée. Il comprend également une chambre principale avec terrasse donnant accès à l'espace extérieur et des toilettes invités.

À l'étage supérieur se trouvent deux chambres, une salle de bain complète, une suite et deux grandes terrasses avec balcons vitrés, apportant légèreté aux espaces et fusion avec la nature.

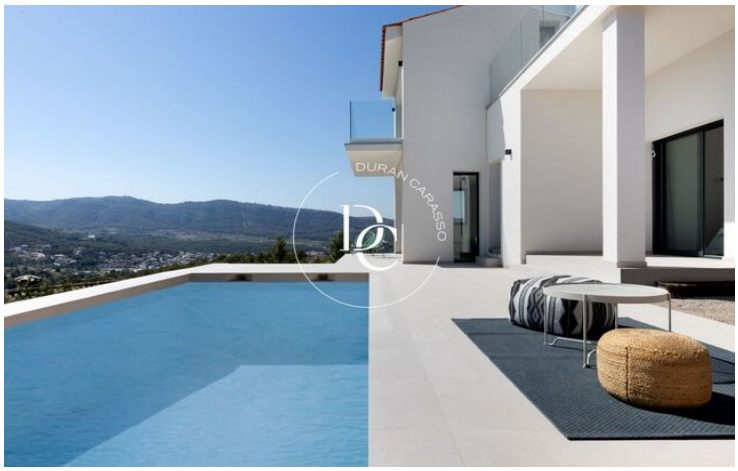

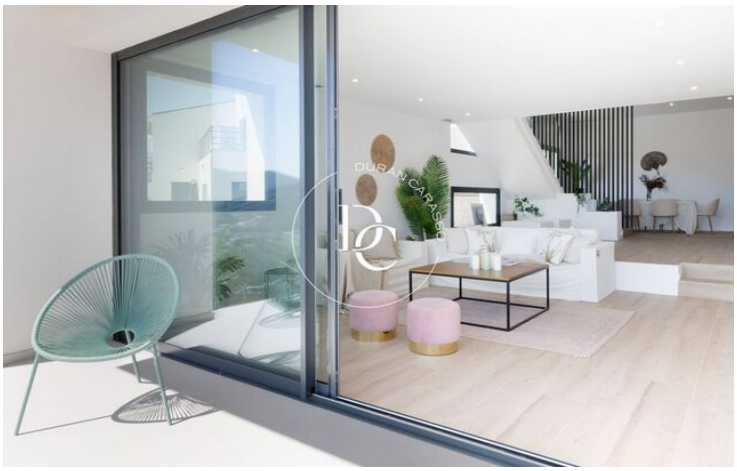

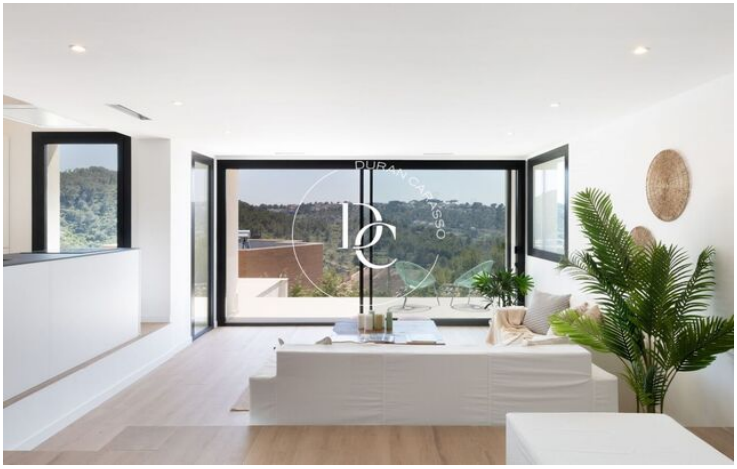

Durán Carasso
GRUPO INMOBILIARIO

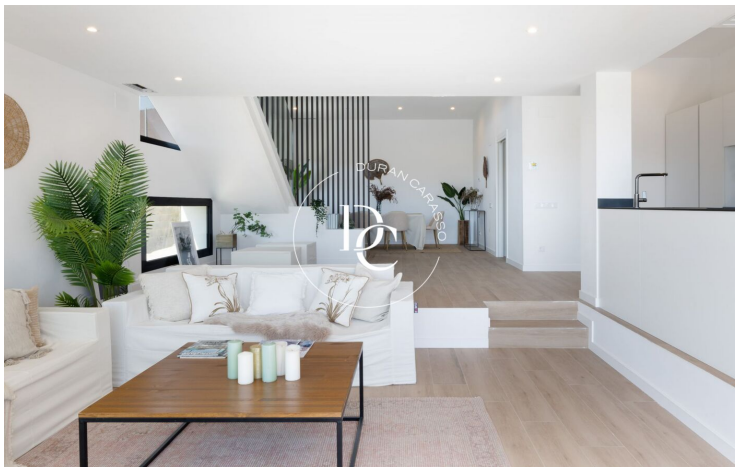

Les données de chaque bien immobilier ne font pas partie d'une offre ou d'un contrat. Les déclarations faites par Durán Carasso Grupo Inmobiliario, verbalement ou par écrit, concernant les biens immobiliers, leur état ou leur valeur, ne doivent pas être considérées comme exactes ou factuelles. Les photographies montrent uniquement des parties spécifiques des biens tels qu'ils étaient au moment de leur prise. Les dimensions, superficies et distances fournies ne sont qu'approximatives et doivent être vérifiées par le client. Les images générées par ordinateur ne sont qu'une indication de l'aspect potentiel des biens et peuvent changer à tout moment. Les informations concernant un bien immobilier sont susceptibles de changer à tout moment.

Contactez-nous si vous souhaitez plus d'informations ou pour organiser une visite.

Avda. Camí Capellans, 73
08870, Sitges
Tel: +34 935 178 067

info@durancarasso.com
https://www.durancarasso.es