Durán
Carasso

Immeuble rentable à côté de la mer dans le Maresme, Malgrat de Mar

Ref. S0474

https://www.durancarasso.es

Immeuble rentable à côté de la mer dans le Maresme

Ref. S0474

Durán Carasso présente en exclusivité ce bâtiment dans le Maresme.
Il s'agit d'un immeuble résidentiel/hôtelier, d'une superficie de 917 m2, entièrement loué.
Il dispose d'un hébergement pour 44 personnes, d'un établissement d'accueil, de 4 places PK.
La propriété est en parfait état, avec une vue fantastique sur la mer depuis la terrasse/solarium.
Toutes les chambres disposent de AA/DC et du chauffage.
Une opportunité d'investissement à haute rentabilité et avec un locataire avec une garantie maximale.
Informez-vous sans engagement

Surface	917 m^2
Année de construction	1986

Prix d'achat-vente	1.770.000 € + impôts

Immeuble rentable à côté de la mer dans le Maresme

Ref. S0474

Immeuble rentable à côté de la mer dans le Maresme

Ref. S0474

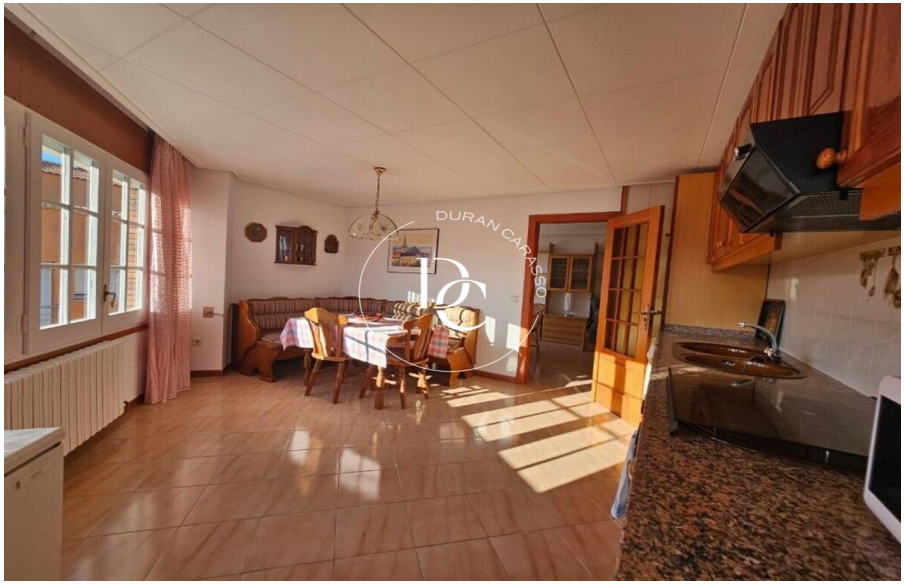

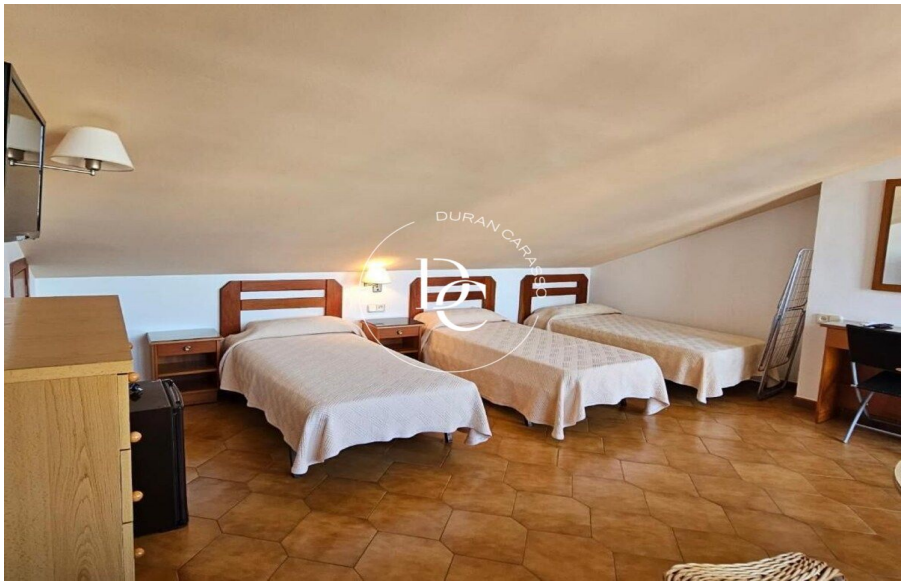

Durán Carasso
INVERSIONES

C/ Muntaner, 259
+34 931 595 125 • 08021 Barcelona

https://www.durancarasso.es

Les données de chaque bien immobilier ne font pas partie d'une offre ou d'un contrat. Les déclarations faites par Durán Carasso Grupo Inmobiliario, verbalement ou par écrit, concernant les biens immobiliers, leur état ou leur valeur, ne doivent pas être considérées comme exactes ou factuelles. Les photographies montrent uniquement des parties spécifiques des biens tels qu'ils étaient au moment de leur prise. Les dimensions, superficies et distances fournies ne sont qu'approximatives et doivent être vérifiées par le client. Les images générées par ordinateur ne sont qu'une indication de l'aspect potentiel des biens et peuvent changer à tout moment. Les informations concernant un bien immobilier sont susceptibles de changer à tout moment.