Durán Carasso
GRUPO INMOBILIARIO

APPARTEMENT À VENDRE À CAN PEI

Can Pei / Sitges

Prix	540.000 €
Sur. construite	135 m²
Sur. utile	117 m²
Chambres	4
Salles de bain	2
Classement énergétique	E
Indice de performance énergétique	210.00 kw h/m² an
Cote d'émission	E
Émissions	43.00 co/m² an
Année de construction	2002

- ✓ Piscine
- ✓ Chauffage
- ✓ Jardin
- ✓ Parking
- ✓ Balcon
- ✓ Air conditionné
- ✓ Vues mer
- ✓ Ascenseur
- ✓ Terrasse
- ✓ Armoires

Durán Carasso
GRUPO INMOBILIARIO

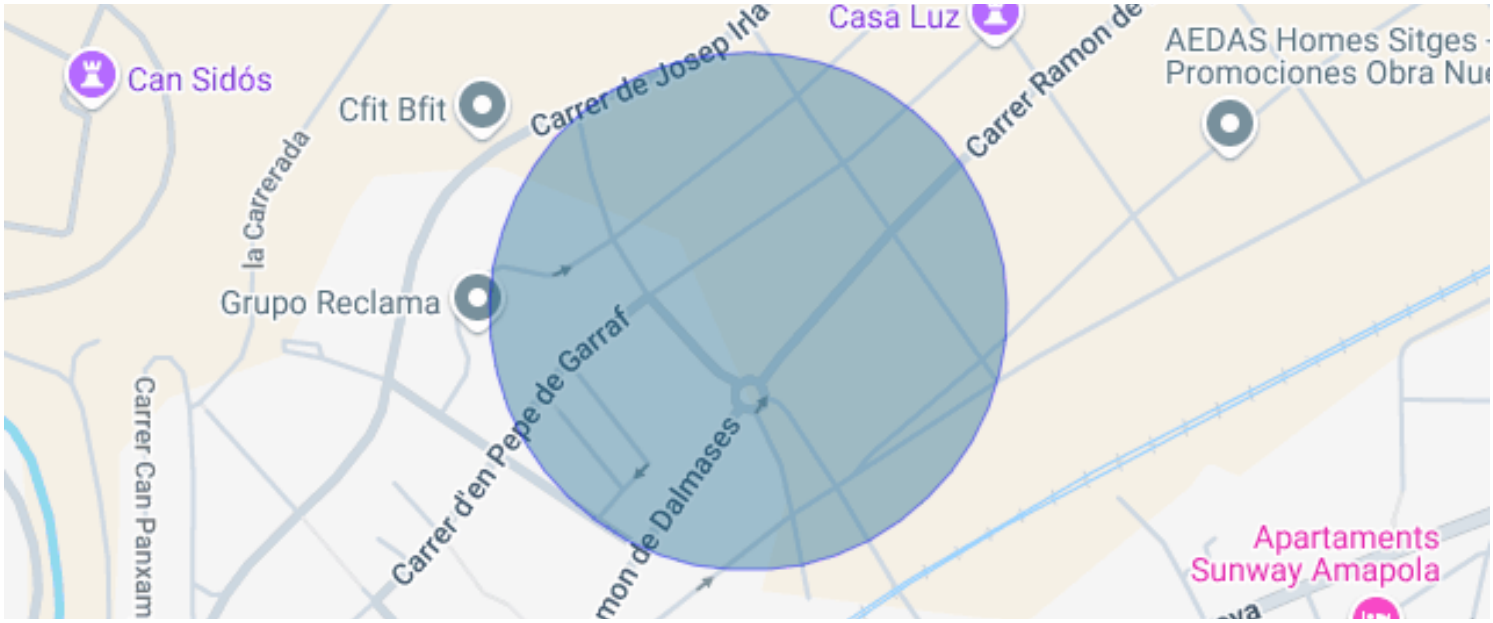

Can Pei / Sitges

mi ser
viviente
PREFERIDO

Durán Carasso
GRUPO INMOBILIARIO

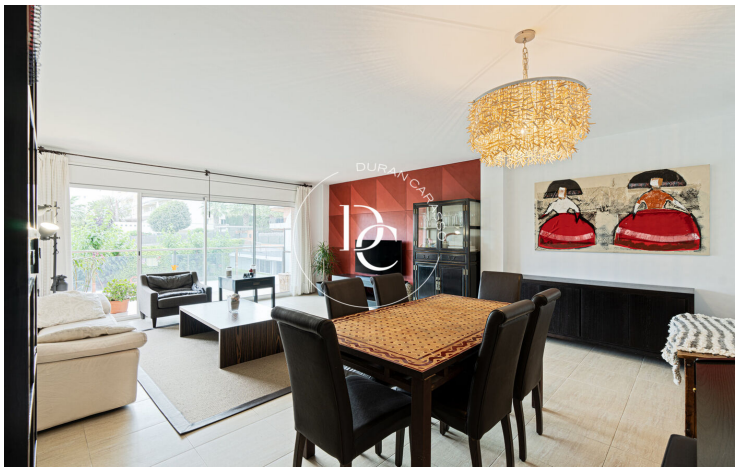
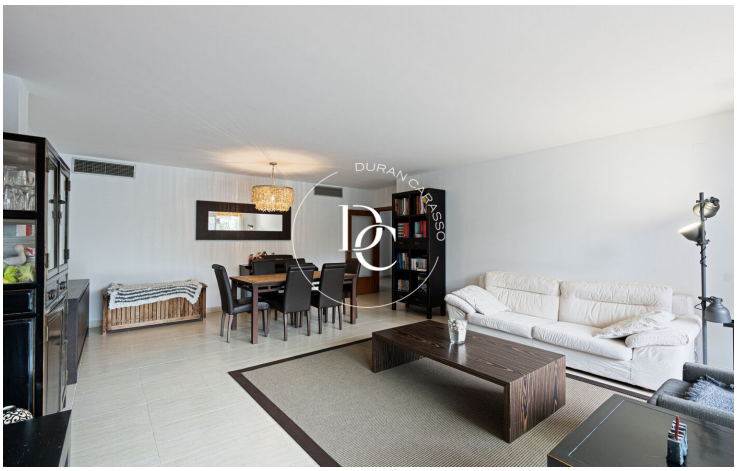

Les données de chaque bien immobilier ne font pas partie d'une offre ou d'un contrat. Les déclarations faites par Durán Carasso Grupo Inmobiliario, verbalement ou par écrit, concernant les biens immobiliers, leur état ou leur valeur, ne doivent pas être considérées comme exactes ou factuelles. Les photographies montrent uniquement des parties spécifiques des biens tels qu'ils étaient au moment de leur prise. Les dimensions, superficies et distances fournies ne sont qu'approximatives et doivent être vérifiées par le client. Les images générées par ordinateur ne sont qu'une indication de l'aspect potentiel des biens et peuvent changer à tout moment. Les informations concernant un bien immobilier sont susceptibles de changer à tout moment.

Contactez-nous si vous souhaitez plus d'informations ou pour organiser une visite.

Avda. Camí Capellans, 73
08870, Sitges
Tel: +34 935 178 067

info@durancarasso.com
https://www.durancarasso.es