Durán Carasso
GRUPO INMOBILIARIO

LOCATION D'UN APPARTEMENT DE VACANCES MEUBLÉ AVEC VUE SUR LA MER À SITGES

Centre / Sitges

Prix	2.900 € / mois
Sur. construite	119 m²
Sur. utile	104 m²
Chambres	3
Salles de bain	2
Classement énergétique	E
Indice de performance énergétique	74.00 kw h/m² an
Cote d'émission	E
Émissions	16.00 co/m² an
Année de construction	1900
Sol	1

- ✓ Air conditionné
- ✓ Vues mer
- ✓ Meublé
- ✓ Terrasse
- ✓ Armoires
- ✓ Chauffage
- ✓ Ascenseur
- ✓ Parking
- ✓ Balcon
- ✓ Dehors

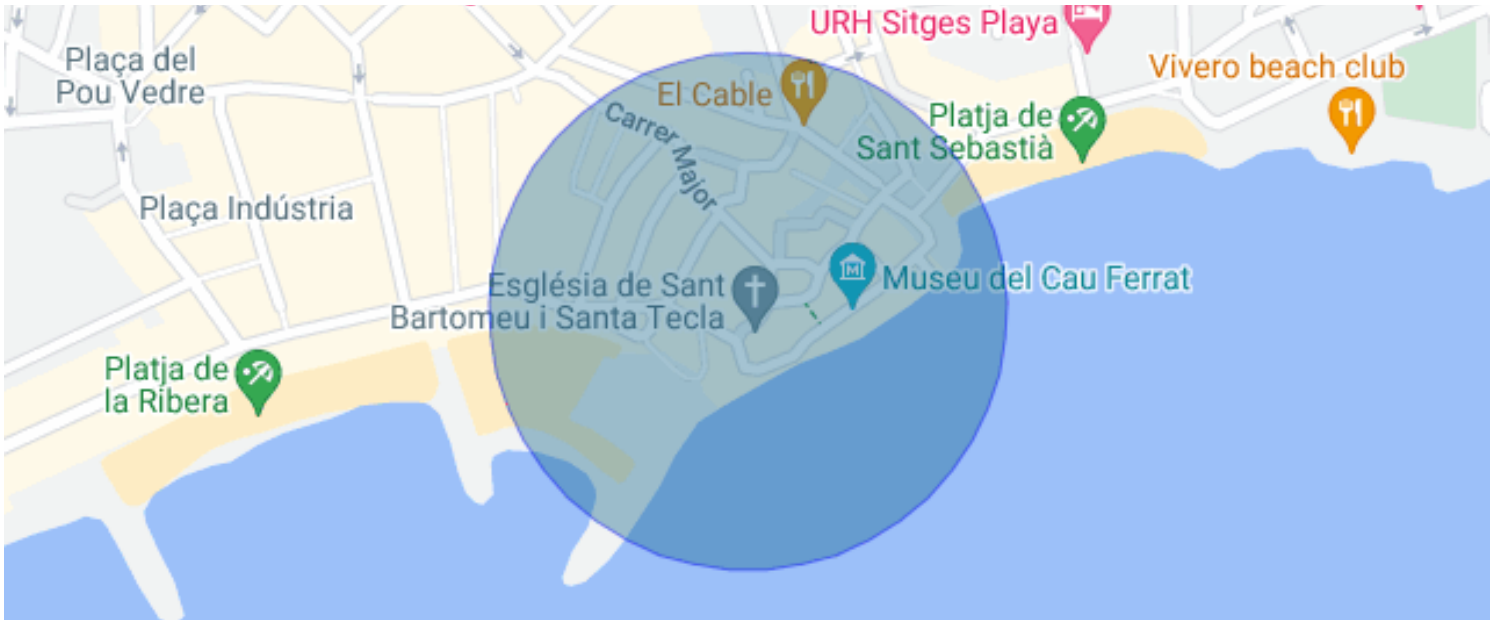

Centre / Sitges

Location saisonnière.

Magnifique appartement avec vue sur la mer dans le centre historique de Sitges, une zone privilégiée entourée de bâtiments emblématiques, dont l'église de San Bartolomé et Santa Tecla. Sa situation est centrale. Il s'agit d'un appartement impeccable de 104 m² dans un immeuble avec ascenseur.

Depuis un hall d'entrée spacieux, on accède au salon-salle à manger, à la cuisine-salle à manger et au couloir menant à la salle de repos. La première chose qui frappe est la hauteur des plafonds, les grandes fenêtres circulaires du salon-salle à manger avec vue sur la mer et le charmant balcon donnant sur la place de l'hôtel de ville, situé dans la cuisine-salle à manger entièrement équipée. Il est relié à la zone de jour par des portes coulissantes, ce qui vous permet de socialiser et de profiter de la vue sur la mer.

Le couloir mène à la zone de repos, qui comprend la suite principale, qui se distingue par sa grande fenêtre avec vue, son dressing spacieux et sa salle de bains attenante. Il y a également une deuxième chambre double avec des armoires encastrées et une troisième chambre simple. La zone de couchage dispose d'un espace de rangement supplémentaire avec des armoires encastrées dans le couloir. Les deux chambres partagent une salle de bains complète avec baignoire. L'espace aquatique se trouve sur la terrasse intérieure, à laquelle on accède par la chambre simple.

La propriété dispose d'une climatisation centralisée et d'un chauffage par radiateurs. Sans aucun doute, cette propriété est un délice pour ceux qui apprécient la proximité de la mer, recherchent le confort du centre de Sitges et le charme de la vieille ville. La qualité de la propriété et la tranquillité de la communauté, avec peu de voisins, se distinguent.

La place de parking est optionnelle et le prix est à confirmer.

Disponible à partir de septembre 2025.

Durán Carasso
GRUPO INMOBILIARIO

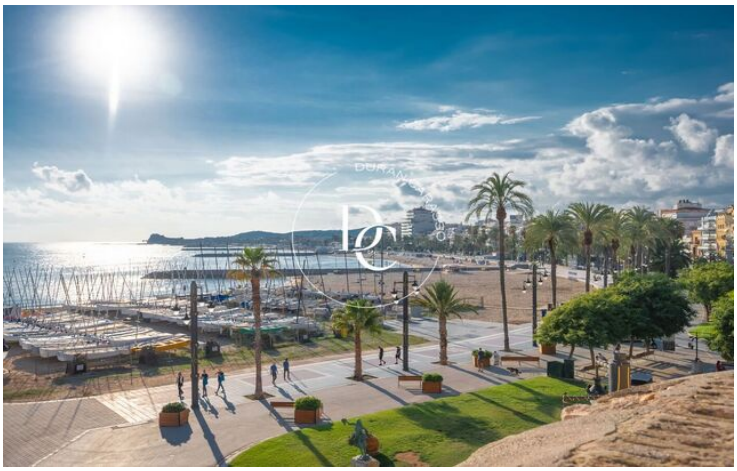
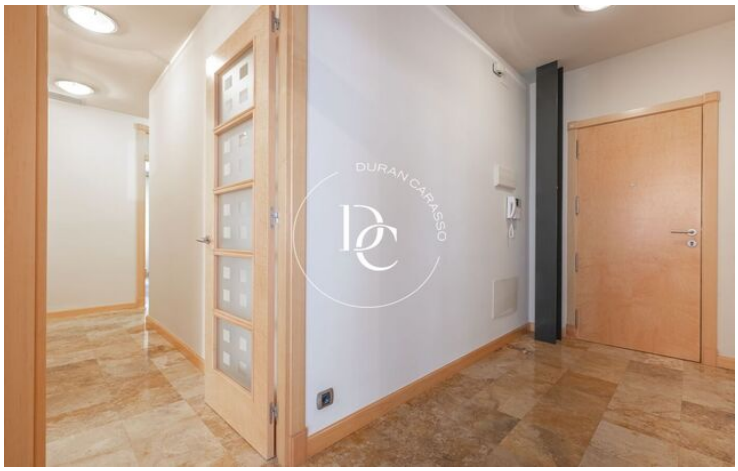

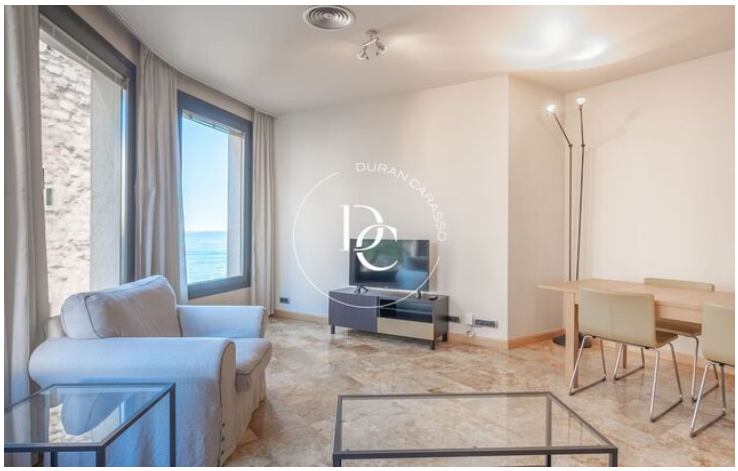

Les données de chaque bien immobilier ne font pas partie d'une offre ou d'un contrat. Les déclarations faites par Durán Carasso Grupo Inmobiliario, verbalement ou par écrit, concernant les biens immobiliers, leur état ou leur valeur, ne doivent pas être considérées comme exactes ou factuelles. Les photographies montrent uniquement des parties spécifiques des biens tels qu'ils étaient au moment de leur prise. Les dimensions, superficies et distances fournies ne sont qu'approximatives et doivent être vérifiées par le client. Les images générées par ordinateur ne sont qu'une indication de l'aspect potentiel des biens et peuvent changer à tout moment. Les informations concernant un bien immobilier sont susceptibles de changer à tout moment.

Contactez-nous si vous souhaitez plus d'informations ou pour organiser une visite.

Avda. Camí Capellans, 73
08870, Sitges
Tel: +34 935 178 067

info@durancarasso.com
https://www.durancarasso.es