Durán
Carasso



Terrain de 600 m² avec permis de construire à vendre à La Plana, Sitges, Sitges

Ref. 5664_D

https://www.durancarasso.es

Terrain de 600 m² avec permis de construire à vendre à La Plana, Sitges

Ref. 5664_D

Projet de 467,76 m² avec piscine, prêt à bâtir

Terrain urbain de 600 m² à vendre à La Plana, Sitges, avec permis de construire accordé et projet de maison de 467,76 m² avec piscine, prêt à bâtir. Il fait partie d'un ensemble de trois terrains de 600 m² dans la Phase 2 de La Plana, un quartier résidentiel calme et bien établi, avec de belles vues. Le terrain est classé en zone urbaine et destiné à une maison individuelle. Le projet architectural est approuvé par la mairie et le permis de construire est déjà accordé. Les honoraires de l'architecte et les taxes municipales sont inclus dans le prix. La maison prévue totalise 467,76 m² sur trois niveaux : sous-sol de 227,78 m², rez-de-chaussée de 1...

Superficie totale	600 m^2

Prix d'achat-vente	985.000 € + impôts



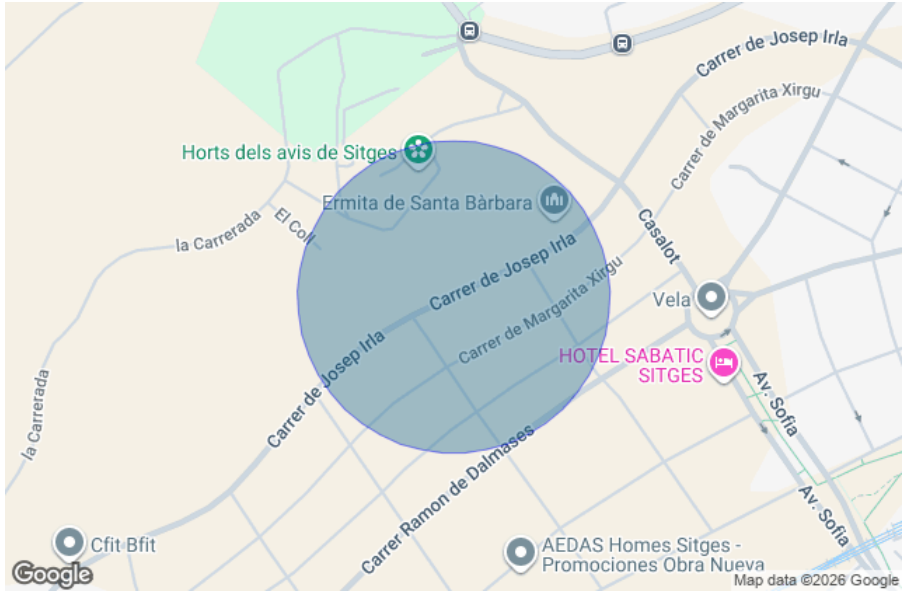

Terrain de 600 m² avec permis de construire à vendre à La Plana, Sitges

Ref. 5664_D









Terrain de 600 m² avec permis de construire à vendre à La Plana, Sitges

Ref. 5664_D



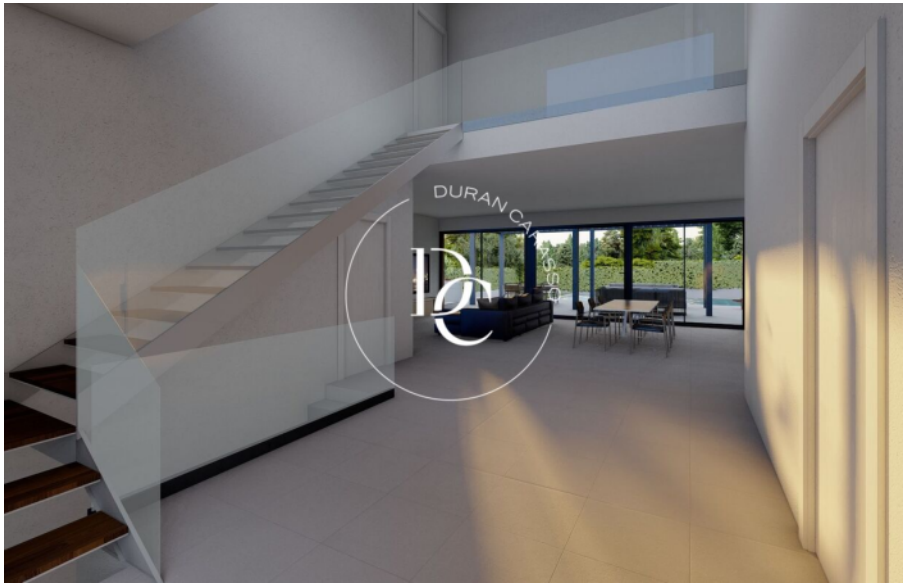



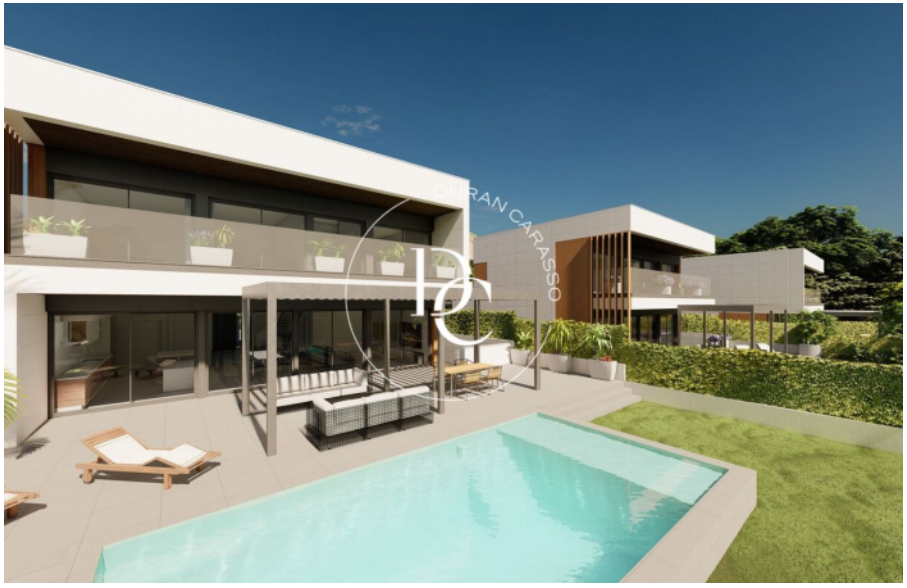

Durán Carasso

INVERSIONES

Avda. Camí Capellans, 73
+34 935 178 067 • 08870 Sitges

https://www.durancarasso.es

Les données de chaque bien immobilier ne font pas partie d'une offre ou d'un contrat. Les déclarations faites par Durán Carasso Grupo Inmobiliario, verbalement ou par écrit, concernant les biens immobiliers, leur état ou leur valeur, ne doivent pas être considérées comme exactes ou factuelles. Les photographies montrent uniquement des parties spécifiques des biens tels qu'ils étaient au moment de leur prise. Les dimensions, superficies et distances fournies ne sont qu'approximatives et doivent être vérifiées par le client. Les images générées par ordinateur ne sont qu'une indication de l'aspect potentiel des biens et peuvent changer à tout moment. Les informations concernant un bien immobilier sont susceptibles de changer à tout moment.