Durán Carasso
GRUPO INMOBILIARIO

OBRA NUEVA CON PISCINA EN VENTA EN ALL, ISòVOL

All / Isòvol

Precio desde	480.000 €
Superficie	99 m² - 101 m²
Unidades	8

- ✓ Piscina
- ✓ Vistas a la montaña
- ✓ Chimenea
- ✓ Calefacción
- ✓ Jardín

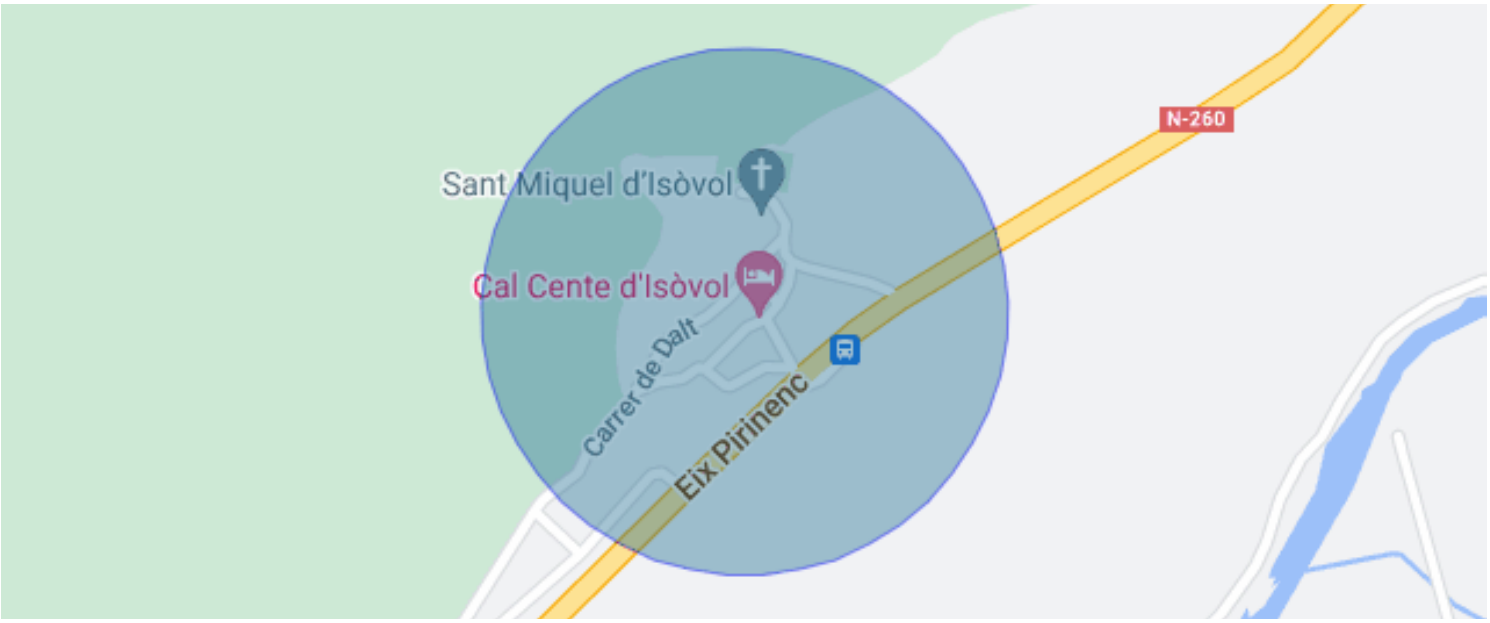

All / Isòvol

LA PRIMERA FASE DE LA PROMOCIÓN VENDIDA.

ÚLTIMAS 4 UNIDADES DE LA SEGUNDA FASE. Apartamentos que destacan por albergar en espacios muy correctos una cocina abierta, una sala de estar con salida a generosa a la terraza privada con inmejorables vistas al valle, una suite, un baño completo y dos habitaciones dobles, una de ellas con salida a balcón privado.

La eficiencia energética es uno de los valores añadidos de esta promoción. Incorporan sistemas de punteros en el ámbito de energías renovables como el aprovechamiento de aguas residuales, la instalación de paneles fotovoltaicos, y sistema de aerotermia para el agua caliente y suelo radiante.

El diseño de los exteriores está proyectado para un mantenimiento de bajo coste y una estética propia de la zona con acabados de piedra de Llívia y madera termotratada especialmente. Y los interiores cuentan con acabados de materiales de primera calidad y estilo contemporáneo.

La comunidad cuenta con amplias zonas ajardinadas y piscina comunitaria y plazas de aparcamiento tipo box para cada propiedad.

La Pleta de All es un complejo residencial formado por 28 viviendas adosadas, con aparcamientos y zona comunitaria con piscina, construidos sobre un solar de 5.900 m² de superficie.

Unidades en esta promoción

Tipo	Unidad	Superficie	Terraza	Habitaciones	Baños	Precio	Estado
Piso	PB 9A	101 m^2	71 m^2	3	2	530.000 €	Disponible
Piso	P1º 9B	101 m^2	-	3	2	505.000 €	Disponible
Piso	PB 10A	99 m^2	59 m^2	3	2	510.000 €	Reservado
Piso	P1º 10B	99 m^2	-	3	2	480.000 €	Disponible
Piso	PB 11A	99 m^2	58 m^2	3	2	505.000 €	Reservado
Piso	P1º 11B	99 m^2	-	3	2	490.000 €	Disponible
Piso	PB 12A	100 m^2	45 m^2	3	2	515.000 €	Vendido
Piso	P1º 12B	101 m^2	-	3	2	490.000 €	Vendido

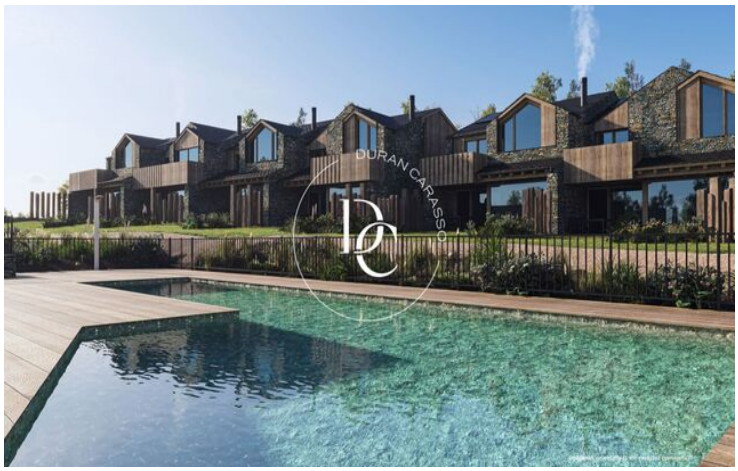

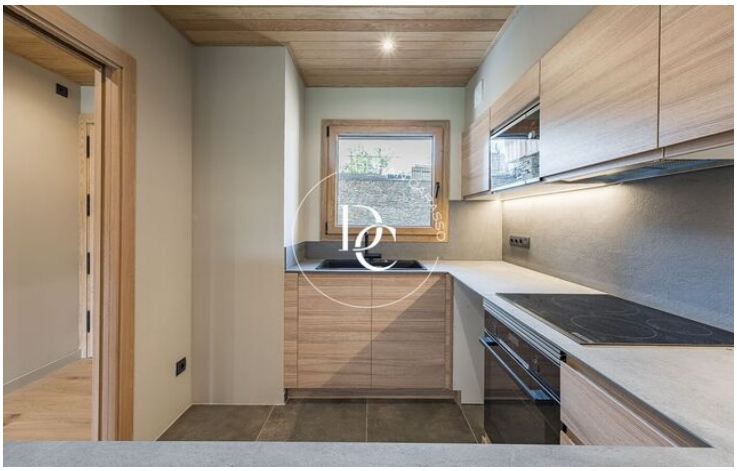
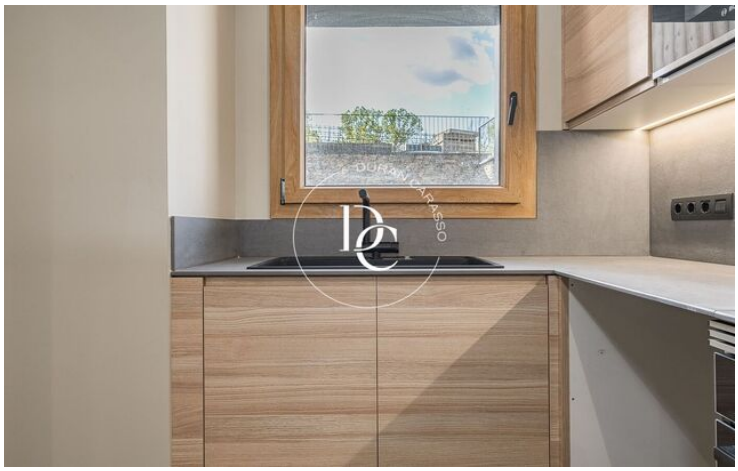
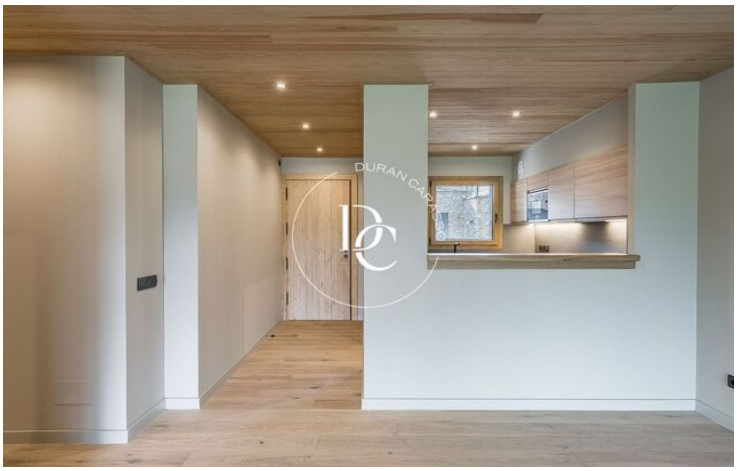

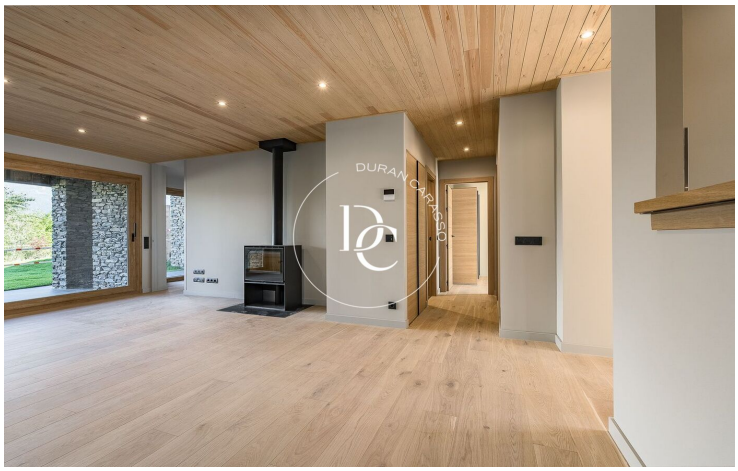

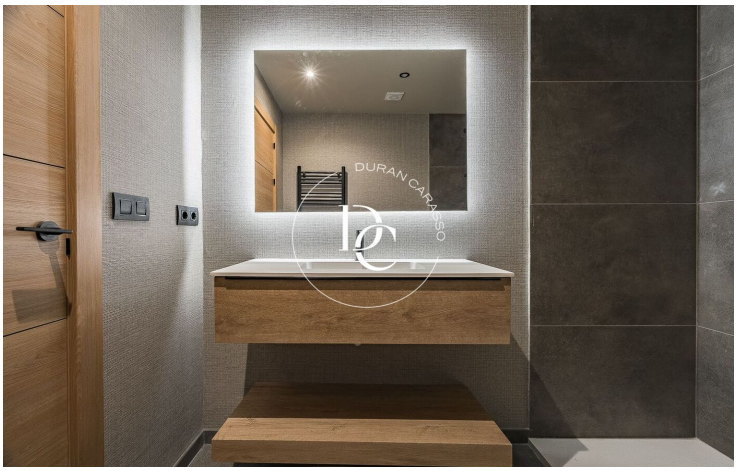
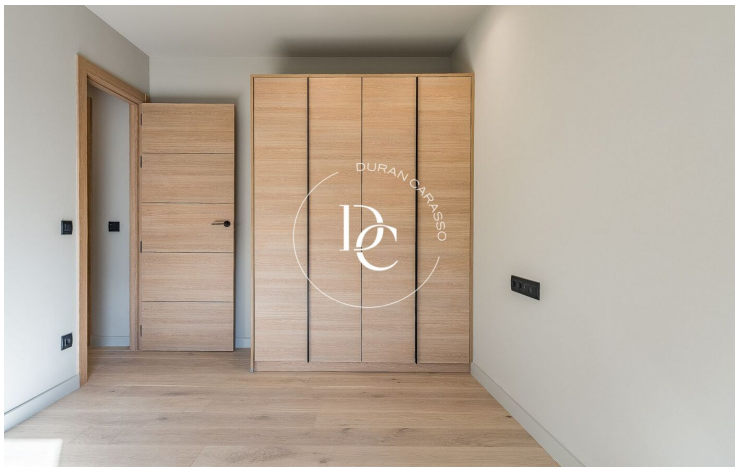

Los datos de cada inmueble no son parte de una oferta o de un contrato. No se deben considerar exactas o factuales las declaraciones hechas por Durán Carasso Grupo Inmobiliario, verbalmente o por escrito, respecto del inmueble, el estado en que se encuentra o su valor. Las fotografías solamente muestran partes determinadas de los inmuebles tal y como eran en el momento en que se tomaron. Las dimensiones, áreas y distancias que se facilitan son solamente aproximadas y deben ser comprobadas por el cliente. Las imágenes generadas mediante ordenador son solamente una indicación del posible aspecto del inmueble, y pueden cambiar en cualquier momento. La información respecto a un inmueble es susceptible de cambiar en cualquier momento.

Contacta con nosotros si deseas tener más información o concertar una visita.

C/ Espanya, 16
17520, Puigcerdà
Tel: +34 972 475 677

info@durancarasso.com
https://www.durancarasso.es