



## PARCELA URBANA ZONA RESIDENCIAL EN SITGES

Sitges / Garraf

<b>Precio</b>	<b>1.300.000 €</b>
Terreno	1.650 m <sup>2</sup>
Clasificación energética	Pendiente
Clasificación de emisiones	Pendiente



## Sitges / Garraf

Exclusiva parcela con vistas al golf y al mar en Can Girona, Sitges

Descubre esta espectacular parcela de 1.650m<sup>2</sup> ubicada en la prestigiosa urbanización residencial de Can Girona, una de las zonas más

exclusivas de Sitges. Esta comunidad ofrece un entorno natural incomparable, rodeado de zonas verdes y del impresionante Parque Natural del

Massís del Garraf.

A tan solo unos minutos de las playas y del centro de Sitges, esta parcela ofrece vistas despejadas al mar Mediterráneo, y se sitúa junto al

campo de golf y senderos naturales, en un entorno tranquilo que garantiza privacidad y calidad de vida.

Una oportunidad única para construir una vivienda unifamiliar de lujo, en una ubicación donde naturaleza, exclusividad y comodidad se

combinan a la perfección.

Vive donde mereces vivir

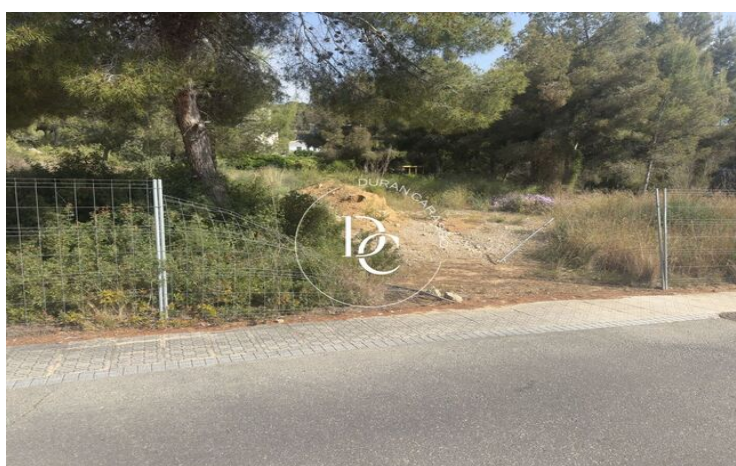
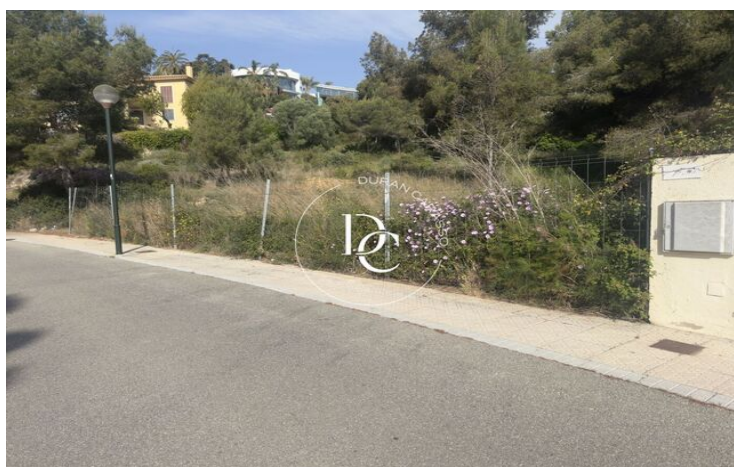
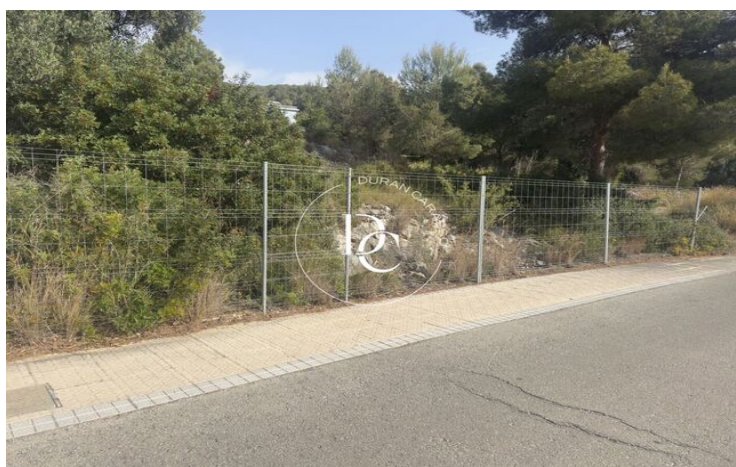
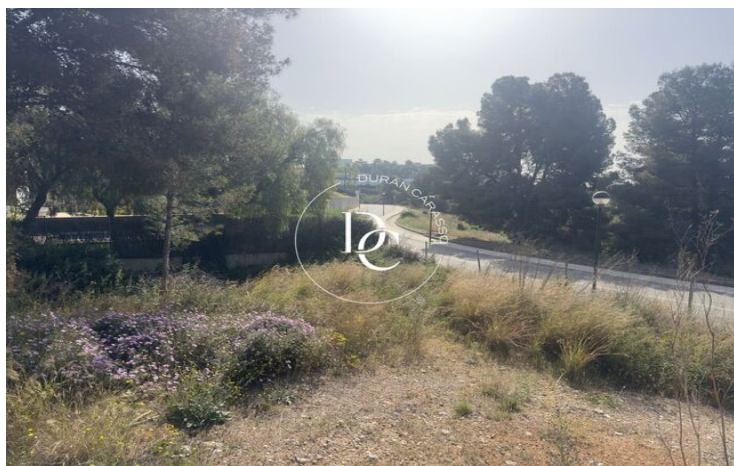

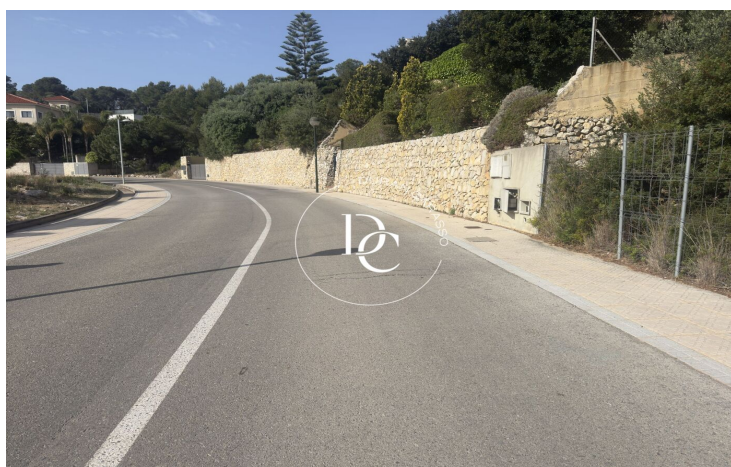
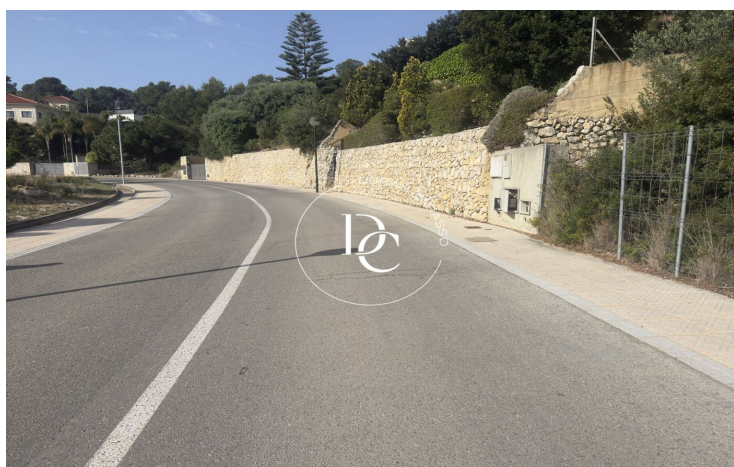
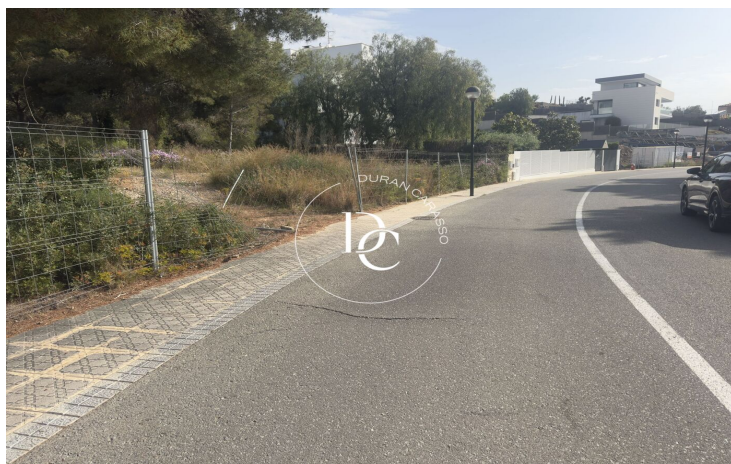

Los datos de cada inmueble no son parte de una oferta o de un contrato. No se deben considerar exactas o factuales las declaraciones hechas por Durán Carasso Grupo Inmobiliario, verbalmente o por escrito, respecto del inmueble, el estado en que se encuentra o su valor. Las fotografías solamente muestran partes determinadas de los inmuebles tal y como eran en el momento en que se tomaron. Las dimensiones, áreas y distancias que se facilitan son solamente aproximadas y deben ser comprobadas por el cliente. Las imágenes generadas mediante ordenador son solamente una indicación del posible aspecto del inmueble, y pueden cambiar en cualquier momento. La información respecto a un inmueble es susceptible de cambiar en cualquier momento.

Contacta con nosotros si deseas tener más información o concertar una visita.