Durán
Carasso



Parcela de 600 m² con licencia de obra en venta en La Plana, Sitges, Sitges

Ref. 5664_D

https://www.durancarasso.es

Parcela de 600 m² con licencia de obra en venta en La Plana, Sitges

Ref. 5664_D

Proyecto de 467,76 m² con piscina, listo para construir

Parcela urbana en venta de 600 m² en La Plana, Sitges, con licencia de obra concedida y proyecto de casa de 467,76 m² con piscina, listo para construir. Forma parte de un conjunto de tres parcelas de 600 m² en la Fase 2 de La Plana, una zona residencial tranquila y consolidada, con buenas vistas. El suelo es urbano y está calificado para vivienda unifamiliar. El proyecto de arquitectura está aprobado por el ayuntamiento y la licencia de obra nueva ya está concedida. Los honorarios del arquitecto y las tasas municipales están incluidos en el precio. La vivienda proyectada suma 467,76 m² en tres plantas: sótano de 227,78 m², planta baja de 142,78 m² y primera planta de 97,20 m². Tiene cuatro dormitorios, cuatro ba&ntild...

Superficie total	600 m^2
Precio compra-venta	985.000 € + impuestos



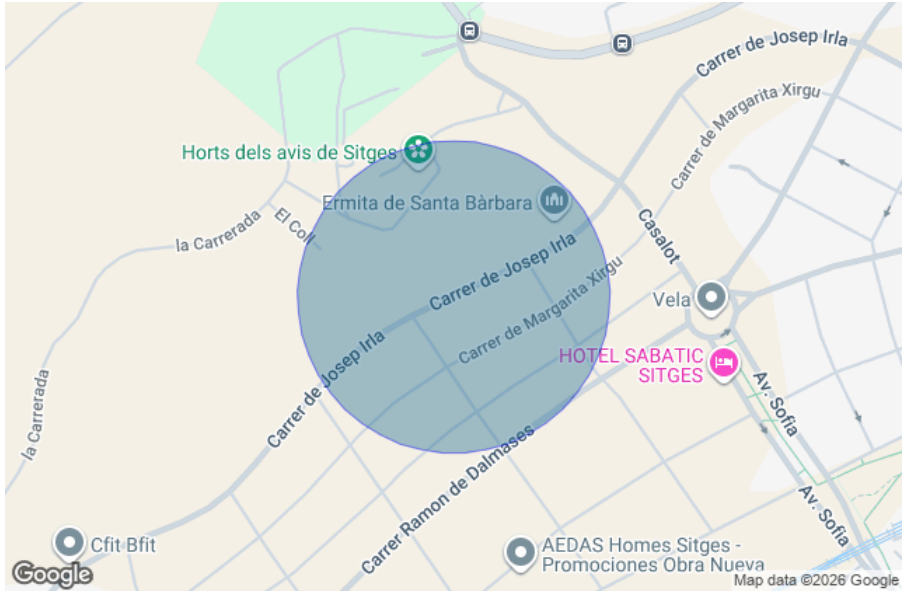

Parcela de 600 m² con licencia de obra en venta en La Plana, Sitges

Ref. 5664_D









Parcela de 600 m² con licencia de obra en venta en La Plana, Sitges

Ref. 5664_D



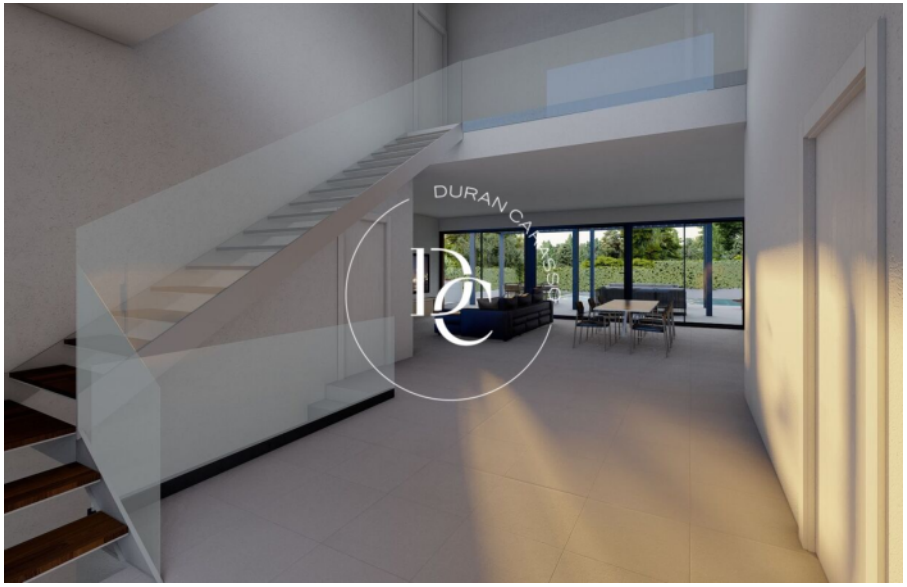



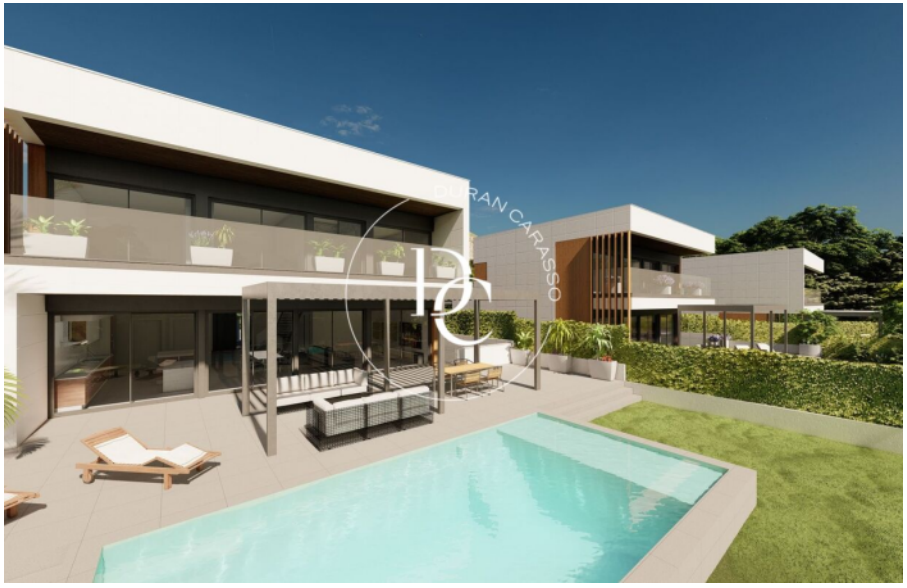

Durán Carasso

INVERSIONES

Avda. Camí Capellans, 73
+34 935 178 067 • 08870 Sitges

https://www.durancarasso.es

Los datos de cada inmueble no son parte de una oferta o de un contrato. No se deben considerar exactas o factuales las declaraciones hechas por Durán Carasso Grupo Inmobiliario, verbalmente o por escrito, respecto del inmueble, el estado en que se encuentra o su valor. Las fotografías solamente muestran partes determinadas de los inmuebles tal y como eran en el momento en que se tomaron. Las dimensiones, áreas y distancias que se facilitan son solamente aproximadas y deben ser comprobadas por el cliente. Las imágenes generadas mediante ordenador son solamente una indicación del posible aspecto del inmueble, y pueden cambiar en cualquier momento. La información respecto a un inmueble es susceptible de cambiar en cualquier momento.