Durán Carasso
GRUPO INMOBILIARIO

OBRA NUEVA EN VENTA EN PASSEIG MARITIM, VILANOVA I LA GELTRÚ

Passeig Maritim / Vilanova i la Geltrú

PRECIO A CONSULTAR

Unidades	1

✓ Vistas al mar

✓ Balcón

Passeig Maritim / Vilanova i la Geltrú

Durán Carasso presenta esta propiedad única delante del mar. En un edificio completamente rehabilitado, despierta delante de la marina de Vilanova y disfruta de la agradable sensación de estrenar tu hogar, con los mejores materiales y acabados.

Este fantástico apartamento de 4 habitaciones dispone de 146m2 construidos y de una terraza incomparable en su zona. Al acceder a la vivienda, encontramos una cocina funcional, con isla integrada para poder tomar los desayunos mirando al mar. Equipada con electrodomésticos Bosch, la cocina dispone todo el mobiliario en la zona inferior, para mayor sensación de amplitud.

El salón, espacioso y luminoso, está enfocado al puerto de Vilanova. Los ventanales, de doble vidrio, aportan un aislamiento acústico inmejorable. Además, se deslizan doblemente para una mayor sensación de apertura a la terraza.

El espacio exterior es muy agradable para poder situar una mesa y disfrutar de las vistas y de la brisa marítima.

La zona de noche está distribuida por un largo pasillo decorado con molduras de madera que albergan iluminación led, y que dan entrada al baño completo de cortesía y a las 4 habitaciones (3 dobles con armarios empotrados y una individual). La Suite, además, dispone de un baño completo de 5 piezas y de una terraza trasera.

El piso dispone de aerotermia, persianas eléctricas y suelo laminado resistente al agua.

Además, en el piso superior, se puede disfrutar de una enorme terraza comunitaria con unas impresionantes vistas.

Durán Carasso
GRUPO INMOBILIARIO

Unidades en esta promoción

Tipo	Unidad	Superficie	Habitaciones	Baños	Precio	Estado
Piso	1º	146 m^2	4	2	540.000 €	Vendido

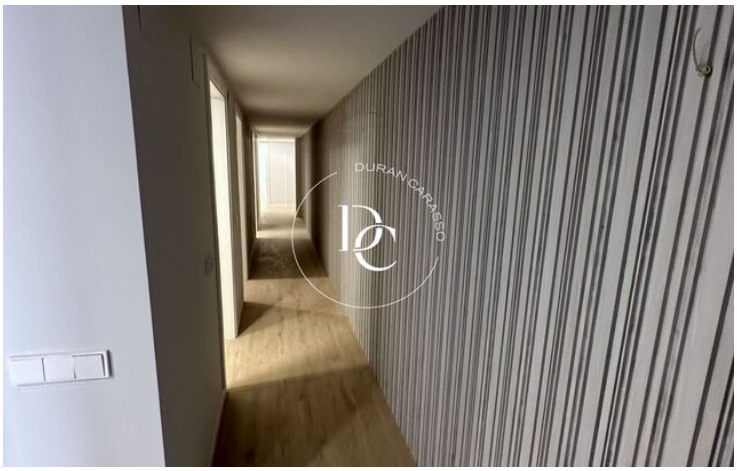

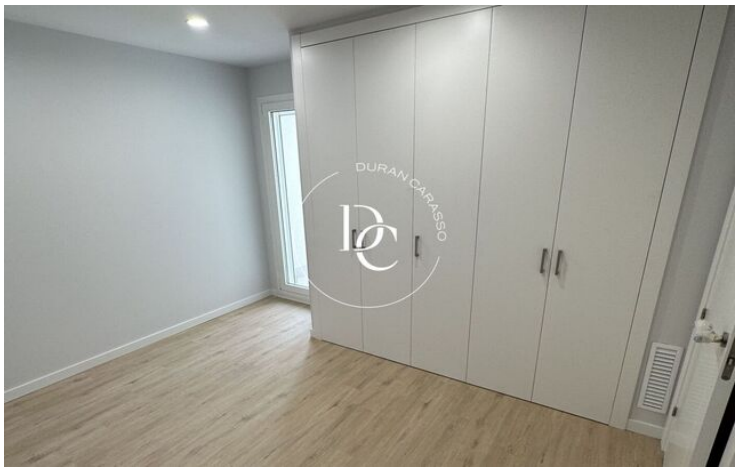

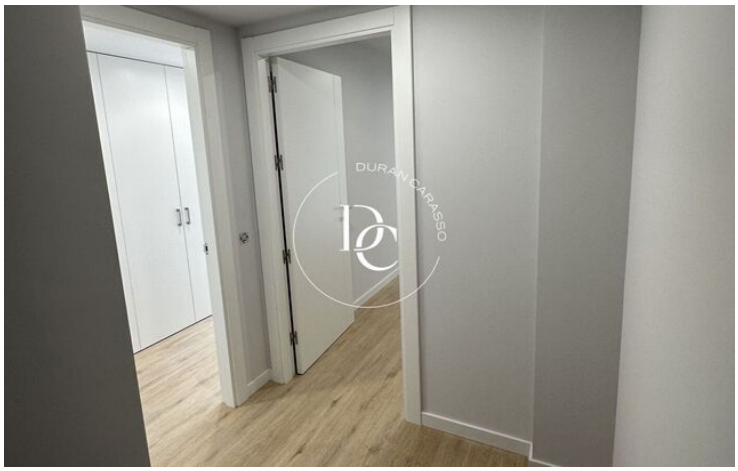
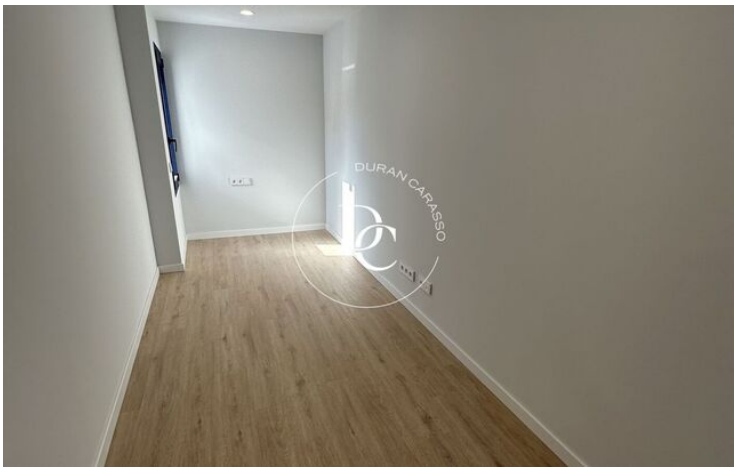

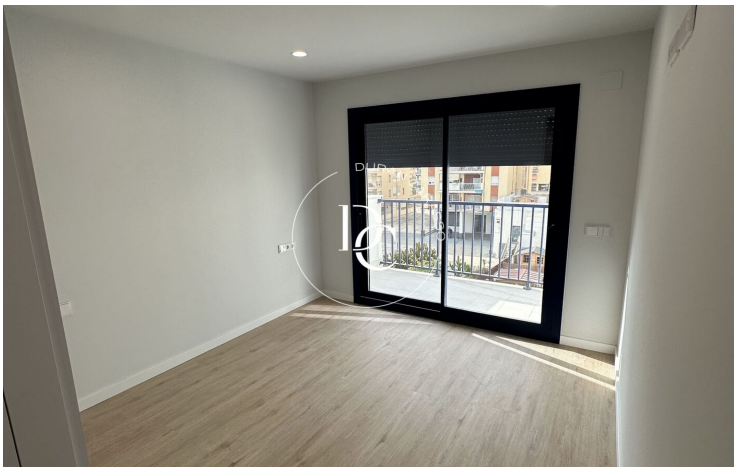

Los datos de cada inmueble no son parte de una oferta o de un contrato. No se deben considerar exactas o factuales las declaraciones hechas por Durán Carasso Grupo Inmobiliario, verbalmente o por escrito, respecto del inmueble, el estado en que se encuentra o su valor. Las fotografías solamente muestran partes determinadas de los inmuebles tal y como eran en el momento en que se tomaron. Las dimensiones, áreas y distancias que se facilitan son solamente aproximadas y deben ser comprobadas por el cliente. Las imágenes generadas mediante ordenador son solamente una indicación del posible aspecto del inmueble, y pueden cambiar en cualquier momento. La información respecto a un inmueble es susceptible de cambiar en cualquier momento.

Contacta con nosotros si deseas tener más información o concertar una visita.

Avda. Camí Capellans, 73
08870, Sitges
Tel: +34 935 178 067

info@durancarasso.com
https://www.durancarasso.es